



"永信"

司樂舒
口服液
SlipFeel
Oral Solution



檢查時間：

民國____年____月____日 星期____ 上午/下午____

檢查/手術前飲食之注意事項：

1. 檢查前兩日起請食用低渣食物(稀飯、白吐司、饅頭麵包、乾麵等)，不宜食用高纖高蛋白及肉類食物。
2. 檢查前一日(尤其晚餐)建議採清流質飲食，禁止食用牛奶、豆漿。

服用司樂舒口服液，清腸準備：

服用方法

上午檢查者

第一劑：

____月____日 下午____點，將司樂舒口服液加入300c.c.較甜的無渣冷飲(如：沙士、可樂、雪碧、運動飲料等，避免深色果汁)，緩慢喝下，3-4小時內陸續分次補充共2000c.c.以上水份。

第二劑：

____月____日 早上____點前，依第一劑服用方法喝下，陸續分次補充共1500c.c.水份，____點即禁食、禁水。

下午檢查者

第一劑：

____月____日 下午____點，將司樂舒口服液加入300c.c.較甜的無渣冷飲(如：沙士、可樂、雪碧、運動飲料等，避免深色果汁)，緩慢喝下，3-4小時內陸續分次補充共2000c.c.以上水份。

第二劑：

____月____日 早上____點前，依第一劑服用方法喝下，陸續分次補充共1500c.c.水份，____點即禁食、禁水。



3 如何分辨清腸乾淨與否：
一定要排瀉至糞水呈澄清透明色才算乾淨，若糞水還是為黃色，請繼續補充水份！

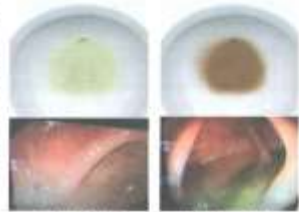

注意事項：

1. 若您正在服用其他藥物，服用清腸藥前請詢問醫師，以利評估用藥安全，並按照醫師指示服用，避免交互作用。
2. 服用第一劑及第二劑司樂舒，前後至少相隔10小時使用。
3. 急性胃腸潰瘍、阻塞或不明原因腹痛者，請勿任意服藥。
4. 服藥後約30~60分鐘開始清腸作用，作用時間約4小時(依個人體質而有所不同)。
5. 先天性巨大結腸、腸阻塞、閉鎖性肛門、充血性心臟衰竭、腎臟功能不全者請勿使用本藥品。
6. 當排泄物呈透明黃色液體，即表示清腸完成。



聖馬爾定醫院專線：05-2756000-3313

晚上、假日：市話撥打藥物諮詢專線：0800-012-679

"永信"

司樂舒 口服液
SlipFeel
Oral Saline Laxative "Yung Shin"



永信關心您的健康

不宜進食的飲食

檢查前二日開始不宜進食的飲食 (__ / __)



蔬果



起司



牛奶



高纖豆漿

低渣飲食

檢查前二日三餐飲食 (__ / __ 早餐至 __ / __ 午餐為止)



稀飯



白吐司



饅頭



白飯



白乾麵



蒸蛋

無渣流質飲食

開始服用瀉藥後的飲食 (__ / __ 晚餐)



清湯



濾過渣的果汁



運動飲料



白開水/蜂蜜水

※ 請務必遵守飲食建議，以達到良好的清腸效果，避免干擾檢查結果之判讀。



永信藥品工業股份有限公司

總公司：台中市大甲鎮中山路一段1191號 電話：04-26875100 傳真：04-26869418
訂購專線：04-26876518、26873131 產品諮詢專線：0800-012-679
台北辦事處：台北市和山區民權東路3段183號12樓 電話：02-27187272 傳真：02-27169395

www.yungshingroup.com

若您想對以上內容進一步了解，請洽諮詢電話：05-2756000

轉 80 病房分機 8001、8002
8 樓生理檢查中心分機 3502、3503

Stm 天主教中華聖母修女會醫療財團法人天主教聖馬爾定醫院 關心您

2021年10月校閱